



**PQ** Colombia





## Nosotros

Somos una empresa con más de 20 años de experiencia en la importación y comercialización de insumos especializados para el sector automotriz. Nos enfocamos en ofrecer productos de alta calidad como pesas para balanceo de rines, parches y soluciones para llantas, garantizando seguridad, precisión y rendimiento en cada servicio.

Trabajamos con talleres, centros de servicio y distribuidores en todo el país, brindando asesoría, cumplimiento y disponibilidad permanente de inventario. Nuestro compromiso es ser un aliado confiable para el crecimiento y la eficiencia de nuestros clientes.

## Mision

«Llevar nuestros productos y principios — eficacia, integridad, responsabilidad, honestidad, confianza — a cada rincón de Colombia, garantizando seguridad, compromiso y excelencia.»

«Todo lo que hagan, háganlo de corazón, como para el Señor y no para los hombres.» —Colosenses 3:23

## Vision

Ser la empresa líder en Colombia sur América, en la importación y exportación de pesas para balanceo y soluciones para el servicio de llantas, reconocida por la calidad de nuestros productos, la confianza de nuestros clientes y la excelencia en el servicio, contribuyendo al desarrollo y la seguridad del sector automotriz.

# CONTENIDO



## 01

### Pesas de Balanceo

---

- BARRA ADHESIVA IMPORTADA AUTO
- PESAS EN BARRA DE CAMION
- PESAS DE BALANCEO LUJO HIERRO IMPORTADA
- PESAS DE BALANCEO ESTÁNDAR HIERRO IMPORTADA
- PESAS DE BALANCEO PARA CAMION SEMILIVIANO
- 1.1 PLOMO

## 03

### Herramientas y accesorios

---

- CONEXIONES Y MANGUERAS
- CALBRADORES DE MONEDERO
- BOQUILLAS
- DESPINCHE
- CUCHILLAS
- EXTENSORES
- HERRAMIENTAS PARA TALLER
- SHIMS PARA ALINEACIÓN
- MEDIDORES DE PROFUNDIDAD
- TACOS
- TARRAJAS
- 3.1 EQUIPOS Y MAQUINARIA

## 05

### Válvulas

---

- SELLOMÁTIC AUTO
- SENSOR
- SELLOMÁTIC CAMIÓN Y MOTO

## 02

### Parches Vermar

---

- AL - SQual - XP (de 0 hasta 5)
- Plus Xp
- Parches VBR
- Parches XR

## 04

### Cremas y Soluciones

---

- SOLUCIONES CEMENTOS VERMAR
- VULCANIZANTES
- CREMAS

## 06

### Neumáticos y Llantas

---

- PARA MOTO
- AGRÍCOLA
- OTR
- MONTACARGAS
- BICICLETA
- BUSES
- CAMIONES
- CARRO

# 01

## Pesas de Balanceo



Pesas adhesivas en barra para balanceo, importadas, alta precisión, excelente adherencia y acabado estético superior. Máxima confiabilidad para talleres y concesionarios que exigen calidad profesional.

Complementan nuestra línea insignia eco-friendly en hierro, garantizando desempeño, durabilidad y responsabilidad ambiental.

# 01 Pesas de Balanceo

## BARRA ADHESIVA IMPORTADA AUTO

- Material principal: Hierro (Fe)
- Aplicación: Rines de acero estándar (uso automotriz liviano)
- Compatibilidad: Se engancha al borde del rin metálico; apta para balanceo de llantas



	Código	Nombre		Código	Nombre
1	IPBA01001	BARRA ADHESIVA (5+10)*4 ZINC CJ X 100	7	IPBA01007	BARRA ADHESIVA 1/2oz*6 ZINC CJ X 50 B 300 UNID
2	IPBA01002	BARRA ADHESIVA (5+10)*4 ZINC NEGRA CJ X 100	8	IPBA01008	BARRA ADHESIVA 1/2oz*6 ZINC NEGRA CJ X 50
3	IPBA01003	BARRA ADHESIVA (5+10)*4 PLASTIFICADA CJ X 100	9	IPBA01009	BARRA ADHESIVA 1/2oz*6 PLASTIFICADA CJ X 50
4	IPBA01004	BARRA ADHESIVA 1/4oz*12 ZINC CJ X 50	10	IPBA01010	PESA ADHESIVA 20g*3 ZINC CJ X 50
5	IPBA01005	BARRA ADHESIVA 1/4oz*12 ZINC NEGRA CJ X 50	11	IPBA01011	PESA ADHESIVA 25g*6 ZINC CJ X 20 UNID.
6	IPBA01006	BARRA ADHESIVA 1/4oz*12 PLASTIFICADA CJ X 50	12	IPBA01012	BARRA ADHESIVA 5g*12 MOTO CJ X 30

## PESAS EN BARRA DE CAMION

- Material principal: Hierro (Fe)
- Aplicación: Rines de acero estándar (uso automotriz liviano)
- Compatibilidad: Se engancha al borde del rin metálico; apta para balanceo de llantas



	Código	Nombre
13	IPABC01001	BARRA C./AUTO 1oz*6 ZINC CJ X 16
14	IPABC01002	BARRA CAMION 50gr*3 ZINC CJ X 50
15	IPABC01003	BARRA CAMION 1*100gr ZINC CJ X 50

# 01 Pesas de Balanceo

## PESAS DE BALANCEO LUJO HIERRO IMPORTADA

- Material principal: Hierro (Fe)
- Aplicación: Rines de acero estándar (uso automotriz liviano)
- Compatibilidad: Se engancha al borde del rin metálico; apta para balanceo de llantas



	Código	Nombre		Código	Nombre
1	IPL01001	PESA LUJO HIERRO 5gr CJ X 100	7	IPL01007	PESA LUJO HIERRO (1 1/4) 35gr CJ X 50
2	IPL01002	PESA LUJO HIERRO (1/4) 10gr CJ X 100	8	IPL01008	PESA LUJO HIERRO (1 1/2) 40-42gr CJ X 50
3	IPL01003	PESA LUJO HIERRO (1/2) 14-15gr CJ X 100	9	IPL01009	PESA LUJO HIERRO 45gr CJ X 50
4	IPL01004	PESA LUJO HIERRO (3/4) 20-21gr CJ X 100	10	IPL01010	PESA LUJO HIERRO (1 3/4) 49-50gr CJ X 50
5	IPL01005	PESA LUJO HIERRO 25gr CJ X 100	11	IPL01011	PESA LUJO HIERRO (2) 55gr CJ X 50
6	IPL01006	PESA LUJO HIERRO (1) 28-30gr CJ X 100	12	IPL01012	PESA LUJO HIERRO (2 1/4) 60gr CJ X 50

## PESAS DE BALANCEO ESTÁNDAR HIERRO IMPORTADA

- Material principal: Hierro (Fe)
- Aplicación: Rines de acero estándar (uso automotriz liviano)
- Compatibilidad: Se engancha al borde del rin metálico; apta para balanceo de llantas



	Código	Nombre		Código	Nombre
13	IPC01001	PESA ESTÁNDAR HIERRO 5gr CJ X 100	20	IPC01007	PESA ESTÁNDAR HIERRO (1 1/4) 35gr CJ X 50
14	IPC01002	PESA ESTÁNDAR HIERRO (1/4) 10gr CJ X 100	21	IPC01008	PESA ESTÁNDAR HIERRO (1 1/2) 40-42gr CJ X 50
15	IPC01003	PESA ESTÁNDAR HIERRO (1/2) 14-15gr CJ X 100	22	IPC01009	PESA ESTÁNDAR HIERRO 45gr CJ X 50
16	IPC01004	PESA ESTÁNDAR HIERRO (3/4) 20-21gr CJ X 100	23	IPC01010	PESA ESTÁNDAR HIERRO (1 3/4) 49-50gr CJ X 50
17	IPC01005	PESA ESTÁNDAR HIERRO 25gr CJ X 100	24	IPC01011	PESA ESTÁNDAR HIERRO (2) 52-55gr CJ X 50
18	IPC01006	PESA ESTÁNDAR HIERRO (1) 28-30gr CJ X 100	25	IPC01012	PESA ESTÁNDAR HIERRO (2 1/4) 60gr CJ X 50

## PESAS DE BALANCEO PARA CAMION SEMILIVIANO

- Material principal: Hierro (Fe)
- Aplicación: Rines de acero estándar (uso automotriz pesado)
- Compatibilidad: Se engancha al borde del rin metálico; apta para balanceo de llantas



	Código	Nombre		Código	Nombre
26	IPCC01009	PESA CAMIÓN #1 x 28 GR CJ X 25	32	IPCC01015	PESA CAMIÓN #7 x 198 GR CJ X 25
27	IPCC01010	PESA CAMIÓN #2 x 56 GR CJ X 25	33	IPCC01016	PESA CAMIÓN #8 x 226 GR CJ X 25
28	IPCC01011	PESA CAMIÓN #3 x 84 GR CJ X 25	34	IPCC01017	PESA CAMIÓN LIVIANO HIERRO 65gr CJ X 50
29	IPCC01012	PESA CAMIÓN #4 x 113 GR CJ X 25	35	IPCC01018	PESA CAMIÓN LIVIANO HIERRO 70gr CJ X 50
30	IPCC01013	PESA CAMIÓN #5 x 140 GR CJ X 25	36	IPCC01019	PESA CAMIÓN LIVIANO HIERRO 75gr CJ X 50
31	IPCC01014	PESA CAMIÓN #6 x 170 GR CJ X 25	37	IPCC01020	PESA CAMIÓN LIVIANO HIERRO 80gr CJ X 50



## 02 Parches Vermar



Parches Vermar para despinchar, están fabricados con materiales de la más alta calidad, diseñados para ofrecer una reparación rápida, firme y segura. Su avanzada fórmula de caucho y adhesivo industrial garantiza una excelente adherencia y sellado. Los parches Vermar aseguran un rendimiento confiable y duradero, respaldado por la experiencia y calidad que caracterizan a PQ de Colombia.

## PARCHES AL (DE 0 HASTA 5) - SQUAL - XP

- Material: vulcanizado especial y aluminio plastificado
- Colores: Negro
- Ideal para reparación de llantas con cámara o neumáticos, son parches universales y económicos



	Código	Nombre		Código	Nombre
1	PN01001	PARCHE AL-0 (32 mm) 125 UND.	9	PRC01003	PARCHE SQUAL 60 (60 X 60 mm) 20 UND.
2	PN01002	PARCHE AL-1 (38 mm) 100 UND.	10	PRC01004	PARCHE SQUAL 70 (70 X 70 mm) 15 UND.
3	PN01003	PARCHE AL-2 (48 mm) 70 UND.	11	PRC02001	PARCHE XP 0 (53 mm) 30 UND.
4	PN01004	PARCHE AL-3 (75 mm) 25 UND.	12	PRC02002	PARCHE XP 1 (63 mm) 15 UND.
5	PN01005	PARCHE AL-4 (85 mm) 35 UND.	13	PRC02003	PARCHE XP 2 (70 mm) 25 UND.
6	PN01006	PARCHE AL-5 (108 mm) 30 UND.	14	PRC02004	PARCHE XP 3-2 (90 X 90 mm) 15 UND.
7	PRC01001	PARCHE SQUAL 40 (40 X 40 mm) 50 UND.	15	PRC02005	PARCHE XP 4-2 (105 X 105 mm) 10 UND.
8	PRC01002	PARCHE SQUAL 50 (50 X 50 mm) 30 UND.	16	PRC02006	PARCHE XP 4-3

## PARCHES PLUS XP

- Material: capa de caucho autovulcanizable
- Colores: Negro
- Ideal para reparaciones en llantas convencionales

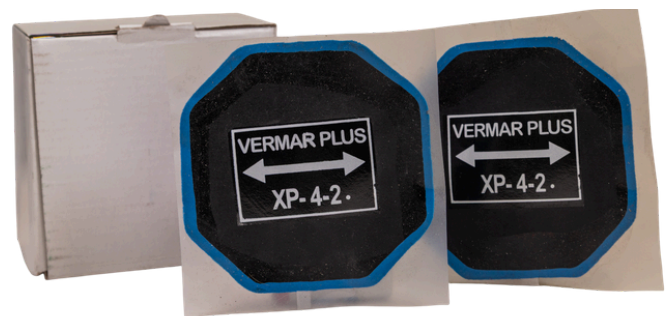

	Código	Nombre		Código	Nombre
17	PLC01001	PARCHE PLUS XP 3-2 (90 X 90 mm) 15 UND.	22	PLC01006	PARCHE PLUS XP 8-4 (204 X 204 mm) 15 UND.
18	PLC01002	PARCHE PLUS XP 4-2 (105 X 105 mm) 10 UND.	23	PLC01007	PARCHE PLUS XP 8-6 (204 X 204 mm) 10 UND.
19	PLC01003	PARCHE PLUS XP 5-2 (134 X 134 mm) 10 UND.	24	PLC01008	PARCHE PLUS XP 10-4 (255 X 255 mm) 5 UND.
20	PLC01004	PARCHE PLUS XP 6-3 (165 X 165 mm) 7 UND.	25	PLC1009	PARCHE COLD PATCH 24 PIEZAS
21	PLC01005	PARCHE PLUS XP 7-4 (185 X 185 mm) 5 UND.	26	PLC1010	PARCHE COLD PATCH 48 PIEZAS

## PARCHES RADIALES VBR

- Material: caucho vulcanizado o goma reforzada.
- Colores: Negro
- Ideal para reparaciones internas de neumáticos o llantas radiales y diagonales



	Código	Nombre		Código	Nombre
27	PR01001	PARCHE VBR 10 (53 X 73 mm) 50 UND.	33	PR01007	PARCHE VBR 25 (139 X 130 mm) 10 UND.
28	PR01002	PARCHE VBR 12 (76 X 124 mm) 20 UND.	34	PR01008	PARCHE VBR 35 (136 X 184 mm) 10 UND.
29	PR01003	PARCHE VBR 14 (83 X 133 mm) 20 UND.	35	PR01009	PARCHE VBR 40 (108 X 203 mm) 15 UND.
30	PR01004	PARCHE VBR 20 (79 X 126 mm) 10 UND.	36	PR01010	PARCHE VBR 42 (133 X 260 mm) 10 UND.
31	PR01005	PARCHE VBR 22 (75 X 175 mm) 20 UND.	37	PR01011	PARCHE VBR 44 (133 X 330 mm) 10 UND.
32	PR01006	PARCHE VBR 24 (75 X 213 mm) 30 UND.	38	PR01012	PARCHE VBR 45 (184 X 235 mm) 50 UND.

## PARCHES RADIALES XR

- Material: caucho vulcanizado o goma reforzada.
- Colores: Negro
- Ideal para reparaciones internas de neumáticos o llantas radiales y diagonales

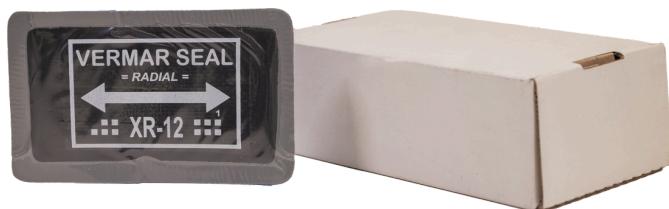

	Código	Nombre		Código	Nombre
39	PR04001	PARCHE XR 10 (51 X 75 mm) 45 UND.	45	PR04007	PARCHE XR 25 (122 X 132 mm) 10 UND.
40	PR04002	PARCHE XR 12 (75 X 120 mm) 10 UND.	46	PR04008	PARCHE XR 35 (136 X 184 mm) 10 UND.
41	PR04003	PARCHE XR 14 (85 X 130 mm) 25 UND.	47	PR04009	PARCHE XR 40 (111 X 200 mm) 10 UND.
42	PR04004	PARCHE XR 20 (75 X 120 mm) 10 UND.	48	PR04010	PARCHE XR 42 (133 X 260 mm) 10 UND.
43	PR04005	PARCHE XR 22 (77 X 172 mm) 10 UND.	49	PR04011	PARCHE XR 44 (133 X 330 mm) 10 UND.
44	PR04006	PARCHE XR 24 (70 X 215 mm) 10 UND.	50	PR04012	PARCHE XR 45 (190 X 240 mm) 10 UND.

# 03

## Herramientas y Accesorios



Somos Distribuidores oficiales de productos especializados para el sector automotriz, en PQ de Colombia ofrecemos una amplia línea de herramientas y accesorios diseñados para facilitar el trabajo técnico y de mantenimiento en concesionarios, centros de servicio, transportadoras y montallantas

## 03 Herramientas y accesorios

### CONEXIONES Y MANGUERAS

- Material (compacto): Cuerpo de acero al carbono niquelado/cromado; resorte y trabas en acero; válvula poppet con sellos NBR (opcional FKM); rosca hembra 1/4" NPT.
- Uso ideal: Líneas de aire comprimido en compresores y herramientas neumáticas (infladores, pistolas, llaves de impacto) con conector macho compatible perfil 1L. Conexión/desconexión rápida con cierre automático al desacoplar; trabajo típico hasta 10–15 bar.



	Código	Nombre		Código	Nombre
1	CAR01001	ACOPLE RÁPIDO 1/4" NPT (H) EN ACERO (1L)	8	CM01002	CONECTOR MACHO PETRUL
2	CAR01002	ACOPLE RÁPIDO 1/4" NPT (M) EN ACERO (1L)	9	CM01003	FITIN B3 MACHO A ACOPLE
3	CAR01003	ACOPLE RÁPIDO 1/4" NPT (H) EN ACERO (3L)	10	CM01004	FITIN B3 MANGUERA
4	CAR01004	ACOPLE RÁPIDO 1/4" NPT (M) EN ACERO (3L)	11	CM01005	FITIN LISO
5	CAR01005	ACOPLE RÁPIDO 1/2" ACERO	12	CM01006	CABEZA INFLADORA DE LLANTAS
6	CM01001	ACOPLE RÁPIDO ACERO CROMADO	13	EP01002	EXTENSOR PARA PISTOLA DE 1" X 250mm
7	MM01001	MANGUERA MULTIPROPOSITO CAUCHO Y LONA 1/4"	14	MM01002	MANGUERA MULTIPROPOSITO CAUCHO Y LONA 1/2"

### CALIBRADORES DE MONEDERO

- Material (compacto): Cuerpo metálico (aluminio/acero), émbolo y núcleo en latón, resorte de acero, sellos NBR, visor/escala protegido (acrílico). Punta estándar Schrader.
- Rango: 10–120 psi (lbs/in<sup>2</sup>).
- Uso ideal: Medir presión de llantas en carro, moto, SUV y camión liviano con válvula Schrader. No apto para Presta sin adaptador.

	Código	Nombre
15	CAM01001	CALIBRADOR 50 LBS METÁLICO
16	CAM01002	CALIBRADOR 120 LBS METÁLICO
17	CAM01003	CALIBRADOR 150 LBS BOCA
18	CAM02001	CALIBRADOR ELÉCTRICO AUTOMÁTICO PARA LLANTAS STOK AIR MODELO PREMIUM AP 145 PSI, 10 MT DE MANGUERA, 1 PICO Y KIT DE INSTALACIÓN CONEXIÓN HASTA 220V
19	CAM02002	CALIBRADOR ELECTRÓNICO AUTOMÁTICO PARA LLANTAS MARCA STOK AIR MODELO PREMIUM AP 145 PSI, 10 METROS DE MANGUERA, 1 PICO Y KIT DE INSTALACIÓN. CONEXIÓN HASTA 220V
20	CAM02003	CALIBRADOR ELECTRÓNICO AUTOMÁTICO PARA LLANTAS MARCA STOK AIR MODELO PREMIUM AP 145 PSI, 10 METROS DE MANGUERA, 1 PICO Y KIT DE INSTALACIÓN. CONEXIÓN HASTA 220V



### BOQUILLAS

- Material principal: Hierro (Fe)
- Aplicación: Rines de acero estándar (uso automotriz liviano)
- Compatibilidad: Se adhiere al borde del rin metálico; apta para balanceo de llantas sin cámara



	Código	Nombre		Código	Nombre
21	BCA01001	BOQUILLA CASMAIR AIR AC-325 (M.17C)	24	BCO01001	BOQUILLA CORTA NACIONAL-INFLALLANTAS
22	BCE01001	BOQUILLA CERRADA AC-02 CU	25	BCRC01001	INFLALLANTAS CROMADO DE ROSCA CABEZA CURVA
23	BCI01001	BOQUILLA CABEZA INDIO	26	BP01001	BOQUILLA PEREZOSA CON CLICK ABIERTA AC-02 CU

## 03 Herramientas y accesorios

### DESPINCHE

- Material (compacto): barra de tiza/calcio carbonato con aglutinantes, pigmento inorgánico (blanco/amarillo, etc.) y funda de papel; baja polvareda, no tóxica.
- Uso ideal: Marcar llantas en taller (puntos de balanceo, orientación de talón/válvula, ubicación de parches), identificación rápida en inspecciones y logística. Escribe sobre caucho, metal, plástico y piso, se borra con paño húmedo o alcohol isopropílico sin manchar permanente.



	Código	Nombre		Código	Nombre
27	DC01001	CRAYOLA VERMAR TIZA	31	DRLL01001	RASPADOR PARA REPARACIÓN DE LLANTAS
28	DMA01001	MOTORTOOL AIR DE 25.000RPM	32	DS01001	KIT DESPINCHE SELLOMÁTICO PROFESIONAL CAJA ROJA
29	DRG01001	RODILLO GRAFILADO	33	DS01002	KIT MOTORTOOL AIR DE 25,000RPM
30	DS01003	KIT SELLOMÁTICO ECONÓMICO			

### CUCHILLAS

- Material principal: Hierro (Fe)
- Aplicación: Rines de acero estándar (uso automotriz liviano)
- Compatibilidad: Se adhiere al borde del rin metálico; apta para balanceo de llantas sin cámara



	Código	Nombre
34	CRC01001	CUCHILLAS REPUESTO C-2 PSO X 20 CORTE CUADRADO
35	CRC01002	CUCHILLAS REPUESTO C-3 PSO X 20 CORTE CUADRADO
36	CRC01003	CUCHILLAS REPUESTO C-4 PSO X 20 CORTE CUADRADO
37	CRC01004	CUCHILLAS REPUESTO C-5 PSO X 20 CORTE CUADRADO
38	CRC01005	CUCHILLAS REPUESTO C-6 PSO X 20 CORTE CUADRADO

### EXTENSORES

- Material (compacto): Tubo y acoples de latón niquelado/acero; roscas Schrader (M↔H); sellos NBR; núcleo depresor interno (según modelo).
- Uso ideal: Acercar la válvula en rines de difícil acceso: rueda dual de camión/bus, rines profundos, motos con freno de disco/cubrecubos. Facilita el inflado y medición sin desmontar tapas.



	Código	Nombre
39	EM01001	EXTENSOR METÁLICO (60mm)
40	EM01002	EXTENSOR METÁLICO (84mm)
41	EM01003	EXTENSOR METÁLICO (125mm)
42	EM01004	EXTENSOR METÁLICO (115mm)
43	EM01005	EXTENSOR METÁLICO (125mm)
44	EP01001	EXTENSOR PARA PISTOLA DE 1" X 200mm

## HERRAMIENTAS PARA TALLER

	Código	Nombre		Código	Nombre		Código	Nombre
45	HCV01001	CAREVACA	51	HM01001	MARTILLO PARA INSTALACIÓN DE PESAS DE BALANCEO	57	HPI01002	PISTOLA IMPACTO CHICAGO-FERTON-3/4 PULGADA
46	HE01001	ENGRASADORA 14859	52	HMG01001	MAZO DE GOMA DE 24 OZ	58	HPI01003	PISTOLA IMPACTO CHICAGO-FERTON-1 PULGADA
47	HEB01001	EMPAQUE BOQUILLA	53	HPD01001	PALANCA DESMONTAJE 24"	59	HPI01004	PISTOLA DE IMPACTO DE 1"
48	HEG01001	EMPAQUE GATO NEGRO REDONDO	54	HPD01002	DESTALONADORA DE IMPACTO	60	HPI01005	CHITA AMERICANA MARCA KENTOOOL
49	HEV01002	EMPAQUE TR 573	55	HPI01001	PISTOLA IMPACTO CHICAGO-FERTON-1/2 CON COPAS	61	HPP01001	PUNTA PIEDRA REDONDA PARA DESBASTE 32 mm GRIS
50	HH01015	MARTILLO DE BOLA 32 OZ	56	HSV01001	SACAVÁLVULA MONTAVÁLVULA VP-2	62	HRN01001	REGRABADORA NACIONAL

## MANGO AGUJA - LEZNA Y REPUESTO

- Material (compacto): Mango en acero cromado (tipo T), varilla/aguja de acero al carbono templado con acabado niquelado/cromado, "ojo" para mecha; empuñadura moleteada antideslizante.
- Uso ideal: Inserción de mechas (string plugs) en reparaciones de pinchazos de neumáticos tubeless. Se usa tras escariar el orificio, con cemento vulcanizante; permite palanca firme y aguja reemplazable.



	Código	Nombre		Código	Nombre
63	AEM01001	ESCAREADOR MANGO CON DESLIZADOR	67	AM01003	MANGO LEZNA
64	AER01001	ESCAREADOR REPUESTO	68	AR01001	AGUJA REPUESTO 80mm
65	AM01001	MANGO AGUJA - CON DESLIZADOR T4	69	AR01002	AGUJA REPUESTO 100mm PARA TRT75-NR
66	AM01002	MANGO AGUJA - CROMADA T2	70	AR01003	AGUJA REPUESTO 130mm PARA TRT75-NR

## SHIMS PARA ALINEACIÓN

- Material (compacto): Acero inoxidable o aluminio mecanizado (alta rigidez); alternativas en nylon/HDPE o fibra compuesta para aislación/corrosión.
- Uso ideal: Corrección fina de camber/caster/toe en:
- Eje trasero semi-rígido/independiente (entre mangueta y porta-eje).
- Suspensión McPherson (entre base del amortiguador y mangueta).
- Puentes/suspensiones atornilladas (entre subchasis y carrocería).



	Código	Nombre		Código	Nombre
71	SH01001	SHIMS 10	76	SH01005	SHIMS 18
72	SH01002	SHIMS 12	77	SH01006	SHIMS 20
73	SH01003	SHIMS 14	78	SH01007	SHIMS 22
74	SH01004	SHIMS 16	79	SH01008	SHIMS 24
75	SH01009				SHIMS 26

## 03 Herramientas y accesorios

### MEDIDORES DE PROFUNDIDAD

- Material (compacto): Cuerpo y regla en acero inoxidable o aluminio, palpador deslizante en acero, tornillo/retén y resorte metálico; escala grabada mm y 1/32"; a veces punta carburo.
- Uso ideal: Medir profundidad de labrado en neumáticos (carro, moto, camión/bus) y desgaste de frenos/ranuras. Rango típico 0–25 mm (0–1"). Permite verificar límite legal y decidir rotación o reemplazo.



	Código	Nombre
80	MP01001	MEDIDOR DE PROFUNDIDAD BARRA NYLON
81	MP01002	MEDIDOR DE PROFUNDIDAD METÁLICO PLANO
82	MP01003	MEDIDOR DE PROFUNDIDAD DIGITAL
83	MP01004	MEDIDOR DE PROFUNDIDAD LLAVERO

### TACOS

- Material (compacto): Tira adhesiva con 12 segmentos de 5 g en plomo recubierto (epoxi/poliéster); base aluminio/PET; adhesivo acrílico alta adherencia con liner siliconado.
- Uso ideal: Balanceo estático/dinámico en rines de auto (aleación o pintados), colocado dentro del canal/detrás de radios para mantener estética y evitar marcas. Aplicar sobre superficie limpia y seca, presionar 10–30 s y dejar curar ≥24 h antes de lavados a presión.



	Código	Nombre
84	TS01001	TACO SELLO MOTO DELGADO 4×100 CJ X 100 UNID.
85	TS01002	TACO SELLO AUTO GRUESO 5×12 CJ X 60 UNID.
86	TS02001	TACO SOMBRILLA VERMAR WW-3 (24 UNID.)
87	TS02002	TACO SOMBRILLA VERMAR WW-6 (24 UNID.)
88	TS02003	TACO SOMBRILLA VERMAR WW-8 (24 UNID.)
89	TS02004	TACO SOMBRILLA VERMAR WW-9 (24 UNID.)

### TARRAJAS

- Material (compacto): Cuerpo de acero al carbono cromado; puntas/peines templados;
- extractor de núcleo en acero; escariador cónico; roscas estándar Schrader 0.305"-32 (macho/hembra).
- Extraer/instalar núcleos de válvula Schrader.
- Reparar rosca interna del vástago.
- Reparar rosca externa del vástago.



	Código	Nombre
90	TD01001	TARRAJA CORTA DESTORNILLADOR
91	TD01002	TARRAJA LARGA DESTORNILLADOR
92	TD02001	TARRAJA SACA DOBLE SERVICIO
93	TD03001	TARRAJA CROMADA 4 SERVICIOS
94	TGA01001	GUSANILLOS AUTO CORTO
95	TGC01001	GUSANILLOS CAMIÓN

## EQUIPOS Y MAQUINARIA



### Equipos Profesionales para Servicio Automotriz

- Ofrecemos una línea completa de equipos de alta tecnología para optimizar la productividad, precisión y rentabilidad de su taller. Nuestro portafolio incluye alineadores y balanceadoras BEAR, desmontadoras CARSOFT, sistemas de inflado con nitrógeno y rectificadoras de rines, diseñados para brindar eficiencia, seguridad y resultados profesionales.

	Código	Nombre
1	ET01001	ALINEADOR BEAR TECNOLOGÍA DE CÁMARAS
2	ET01002	GATO HIDRÁULICO BTLL 20 TN SALV-92004
3	ET01003	PLANCHA NACIONAL X 2 SIN TÉRMICO
4	ET01004	RECTIFICADOR DE DISCOS Y CAMPANAS BEAR CONJUNTO DE ACCESORIOS INCLUIDOS
5	ET01005	COMPRESOR DE RESORTES PARA INSTALAR EN CONCRETO
6	ET01006	DESMONTADORA CARSOFT 70-CS19
7	ET01007	RECTIFICADORA DE RINES ZMAK — equipo necesario para enderezar y pulir llantas defectuosas. Capacidad: 10" - 28". Motor mecánico: 0,75Hp - 1400rpm - 7,3 amperios. Motor hidráulico: 0,75Hp - 1400rpm - 7,3 amperios. Motor de pulido: 3Hp - 3000rpm - 21 amperios. Voltaje: Monofásico 380v. Dimensiones de embalaje: 1600mm. Peso neto/bruto: 370-410 kg. Nivel de sonido: 35-40 db. Garantía: 12 meses. Pago: contado 70% con orden de compra, resto en entrega.

## 04 Cremas y soluciones



Cremas y soluciones PQ están formuladas con ingredientes de alta calidad para garantizar un montaje, limpieza y mantenimiento eficiente de los neumáticos y sus componentes.

Ofrecen excelente lubricación durante el proceso de instalación, evitando daños en el rin o la llanta, y aseguran un acabado limpio y profesional.

## SOLUCIONES CEMENTOS VERMAR

- Cemento vulcanizante (parches/frío)
- Uso ideal: Adherir parches a cámaras y neumáticos (TL/TT) tras lijado; capa fina, oreo corto y presión.



	Código	Nombre		Código	Nombre
1	SC01001	SOLUCIÓN CEMENTO TUBO VERMAR LIGHT 18gr (24ml) CJ X 6	7	SC01005	SOLUCIÓN CEMENTO VERMAR LIGHT 1/4 L
2	SC01002	SOLUCIÓN CEMENTO TUBO VERMAR LIGHT 32gr (44ml) CJ X 6	8	SC01006	SOLUCIÓN CEMENTO WK VIPAL 725ml (1L)
3	SC01003	SOLUCIÓN CEMENTO RUBBER VULK TRANSPARENTE 125ml (90gr)	9	SC01007	SOLUCIÓN CEMENTO VERMAR 1 LITRO
4	SC01004	SOLUCIÓN CEMENTO VERMAR LIGHT AZUL 125ml (85gr)	10	SC01008	SOLUCIÓN CEMENTO NEGRO WK 1 LITRO
5	SCM01007	GRASA DE MONTAJE 40LB INDUSTRIAL STANDARD	11	SLP01002	LIMPIADOR BUFFING DE LLANTAS VERMAR
6	SLP01001	LIMPIADOR PESAS WHEEL CLEAR	12	SS01001	SOLUCIÓN SELLADOR VERMAR SEALER 1/2 LT

## VULCANIZANTES

- Material: Goma no curada (NR/SBR o butilo) con azufre, acelerantes, plastificantes y negro de humo; alta tack. Se presenta en láminas/rollos con separador polietileno.
- Uso ideal: Reparación estructural de llantas (banda, hombro y costado) como intercapa que rellena el esmerilado (skive) y adhiere el parche a la carcasa durante vulcanización caliente (spotter/prensa, ~100–150 °C). También hay versión química-fría para curado sin prensa.
- Tips: superficie limpia y bufeada, retirar film, stitch firme para expulsar aire, curar según tiempo/temperatura del fabricante.



	Código	Nombre		Código	Nombre
13	VAA01001	ALMOHADILLA CON ALUMINIO 1,8 KG	17	VCL01002	CAUCHO LONA VERMAR - ROJO NAR 1 KG
14	VC01001	CAUCHO VIPAL	18	VT01001	TELA PARA VULCANIZAR
15	VCC01001	CAUCHO COUCHIN NACIONAL	19	VVA01001	VULCANIZADORA AUTOMÁTICA
16	VCL01001	HULE COJÍN CJ 3,5 KG			

## CREMAS



### CREMA PASTA DE MONTAJE PQ 5 K

- Uso ideal: Montaje/desmontaje de llantas en desmontadora (auto, camioneta y camión liviano). Protege el talón, facilita el asiento del bead y seca dejando agarre para evitar que el neumático gire en el rin. Apta para rines de aleación/pintados y compatible con TPMS. Aplicación con brocha o esponja.

### CREMA PASTA MONTAJE 5 LIBRAS 2,27 KILOS ENFORCE EURO WHITE

- Uso ideal: Talleres que montan perfil bajo y run-flat o rines premium. Muy buen deslizamiento al montar y, al secar, mayor fricción para evitar deslizamiento del neumático. Excelente para rines de aluminio/aleación y trabajos de alta exigencia.

### CREMA PASTA DE MONTAJE 5 K VERMAR

- Uso ideal: Uso diario en montaje/desmontaje en automóviles y livianos. Buena relación rendimiento/costo, protege el talón y acelera el asiento del neumático sin dañar el rin. Compatible con TPMS.

	Código	Nombre
20	SCM01001	CREMA PASTA DE MONTAJE PQ 5 K
21	SCM01002	CREMA PASTA MONTAJE 5 LIBRAS 2,27 KILOS ENFORCE EURO WHITE
22	SCM01004	CREMA PASTA DE MONTAJE 5 K VERMAR
23	SCM01005	ENFORCE 25LB PREMIUM GRADE
24	SCM01006	ENFORCE 25LB EXTRA HEAVY DUTY



Válvulas PQ están fabricadas con materiales de alta resistencia y precisión para garantizar un sellado seguro y confiable en todo tipo de neumáticos.

Disponibles en diferentes presentaciones de caucho, metálicas y de alta presión ofrecen durabilidad, compatibilidad y excelente desempeño frente a la corrosión y los cambios de temperatura.

## VÁLVULAS SELLOMÁTIC AUTO

- Material: Cuerpo interno en latón niquelado, base y vástago recubiertos en caucho EPDM (resiste ozono/temperatura), núcleo estándar niquelado y tapa plástica.
- Uso ideal: Llantas tubeless de automóvil y camioneta liviana. Montaje rápido “a presión”, buen sellado en rines de aleación o acero. Recomendadas para presiones estándar (≈ 45–65 psi). Para altas cargas/alta presión usar clamp-in metálicas.



	Código	Nombre		Código	Nombre
1	IVA01001	VÁLVULA TR 412 SELLOMÁTIC 33 mm	9	IVA01008	VÁLVULA TR 416S SELLOMÁTIC AZUL
2	IVA01002	VÁLVULA TR 413 SELLOMÁTIC 42,7 mm	10	IVA01009	VÁLVULA TR 416S SELLOMÁTIC NARANJA
3	IVA01003	VÁLVULA TR 413 SELLOMÁTIC CROMADA MIXTA 42,7 mm CORTA	11	IVA01010	VÁLVULA TR 416S SELLOMÁTIC ROJA
4	IVA01004	VÁLVULA TR 414 SELLOMÁTIC 49,1 mm	12	IVA01011	VÁLVULA TR 416S SELLOMÁTIC PLATA
5	IVA01006	VÁLVULA TR 415 SELLOMÁTIC 42,7 mm	13	IVA01012	VÁLVULA TR 418 SELLOMÁTIC 61,8 mm
6	IVA01007	VÁLVULA TR 416 SELLOMÁTIC AUTO CAMIÓN	14	IVA2001	VÁLVULA DE SENSOR TPMS-10
7	TV01001	TAPAVÁLVULA NEGRA	15	TV02001	TAPAVÁLVULA MAZDA PERSONALIZADO
8	TV01002	TAPAVÁLVULA VERDE	16	TV02002	TAPAVÁLVULA RENAULT PERSONALIZADA

## VÁLVULAS OTR AGRICOLA

- Material: Cuerpo latón/latón niquelado, tuerca y arandela de sujeción, sello de EPDM o butilo resistente a fertilizantes/agua-glicol, núcleo de alto caudal; tapón metálico.
- Uso ideal: Llantas AGR/OTR (tractor, cosechadora, retro, etc.), rines de mayor espesor. Soportan bajas presiones de trabajo típicas agrícolas y permiten llenado con lastre líquido (agua/glicol). Modelos comunes tipo TR218A / TR220A para inflado/descarga rápida y servicio severo.



	Código	Nombre		Código	Nombre
17	IVOA01001	VÁLVULA TR 218 SELLOMÁTIC 26,9 mm	21	IVOA01005	VÁLVULA TRJ6 BASE Y VÁLVULA O.T.R
18	IVOA01002	VÁLVULA TR 618 SELLOMÁTIC TRACTOR 47,4 mm	22	IVOA01006	VÁLVULA NA SELLOMÁTIC ADAPTADOR INTERNO
19	IVOA01003	VÁLVULA TRJ 650 SELLOMÁTIC 80° 106,4 mm	23	IVOA01007	VÁLVULA TR 175 SELLOMÁTIC ALUMINIO
20	IVOA01004	VÁLVULA TRSP2 SELLOMÁTIC BASE VÁLVULA O.T.R			

## VÁLVULAS SELLOMÁTIC CAMIÓN Y MOTO



### Válvula Sellomatic – Camión

- Uso ideal: Camión liviano y vans con rines tubeless que trabajen hasta ~80 psi (frío). Montaje a presión, buen sellado en rines de acero o aleación.
- Para camión pesado (buses/tracto) se recomienda clamp-in metálica (TR572/573, etc.), no sellomatic.

### Válvula Sellomatic – Moto

- Uso ideal: Rines tubeless de motocicleta (urbana y touring) con presiones típicas 28–42 psi. Montaje rápido a presión; buen sellado y protección del asiento.
- Para altas velocidades / track o rines que exigen 90°, preferir clamp-in aluminio (mejor estabilidad centrífuga).
- Si la moto usa cámara, el vástago viene en la cámara (TR4/TR6), no aplica sellomatic.

	Código	Nombre		Código	Nombre
24	IVC01001	VÁLVULA V3-201 SELLOMÁTIC CAMIÓN	38	IVC01015	VÁLVULA TR 78A SELLOMÁTIC VULCANIZAR 142,5 mm
25	IVC01002	VÁLVULA V3-204 SELLOMÁTIC ORING 27° 85 mm	39	IVC01016	VÁLVULA TR 510 SELLOMÁTIC ALUMINIO
26	IVC01003	VÁLVULA V3-205 SELLOMÁTIC ORING 27° 65 mm	40	IVM01000	VÁLVULA V-3 ROSCA
27	IVC01004	VÁLVULA V3-14-2 SELLOMÁTIC ORING 27° 91 mm	41	IVM01001	VÁLVULA TR48E-V5 SELLOMÁTIC MOTO RECTA LARGA
28	IVC01005	VÁLVULA V3-206 SELLOMÁTIC ORING 27° 110 mm	42	IVM01002	VÁLVULA SEMI CURVA SELLOMÁTIC VS-8-45°
29	IVC01006	VÁLVULA V3-207A SELLOMÁTIC ORING 27° 75 mm	43	IVM01003	VÁLVULA RECTA SELLOMÁTIC VS-8 90° PEQUEÑA
30	IVC01007	VÁLVULA TR 500 SELLOMÁTIC 50,8 mm	44	IVM01004	VÁLVULA VS8+10 CURVA V-4 SELLOMÁTIC
31	IVC01008	VÁLVULA TR 501 SELLOMÁTIC 38,1 mm	45	IVM01005	VÁLVULA PVR (40) SELLOMÁTIC
32	IVC01009	VÁLVULA TR 545 SELLOMÁTIC ORING 60° 88,9 mm	46	IVM01006	VÁLVULA PVR (60) SELLOMÁTIC
33	IVC01010	VÁLVULA TR 546 SELLOMÁTIC ORING 60° 108,4 mm	47	IVM01007	VÁLVULA PVR (70) SELLOMÁTIC BWS
34	IVC01011	VÁLVULA TR 571 SELLOMÁTIC CAMIÓN	48	IVM01008	VÁLVULA TV25 SELLOMÁTIC AUTO MOTO
35	IVC01012	VÁLVULA TR 572 SELLOMÁTIC 95,3 mm	49	IVM01009	VÁLVULA TV25 SELLOMÁTIC AUTO MOTO NEGRA
36	IVC01013	VÁLVULA TR 573 SELLOMÁTIC 111 mm	50	IVM01010	VÁLVULA RECTA V8C (CORTA)
37	IVC01014	VÁLVULA TR 574 SELLOMÁTIC 127 mm			

# 06

## NEUMÁTICOS Y LLANTAS



En PQ de Colombia distribuimos neumáticos de alto rendimiento, diseñados para ofrecer máxima seguridad, tracción y durabilidad en todo tipo de terreno. Seleccionamos marcas de la India, reconocidas por su innovación y resistencia, garantizando un desempeño óptimo tanto para vehículos livianos como pesados.

## PARA MOTO, AGRÍCOLA, OTR , MONTACARGAS Y BICICLETA

### Moto

- Carcasa radial/diagonal (poliéster/nylon) con cinturón de acero/aramida; compuesto con sílice/negro de humo cámara de butilo/látex.

### Agrícola (AG):

- Carcasa diagonal reforzada (nylon/poliéster) u opción radial con acero; compuesto anti-corte; talón de acero pesado

### OTR:

- Carcasa radial/bias multi-lona (nylon/aramida) con cinturones de acero; compuesto alta resistencia a corte/abrasión/temperatura; talón de acero

### Montacargas:

- Sólido/cushion en caucho sólido con refuerzo de acero, o neumático diagonal reforzado (nylon) con innerliner de butilo/cámara; opciones en poliuretano industrial.

### Bicicleta:

- Carcasa textil (nylon/algodón, TPI variable) con talón de acero o aramida; compuestos con sílice/negro de humo y capas antipinchazo (Kevlar/Vectran/HDPE); TL con sellante de látex o cámara de butilo/látex.



	Código	Nombre		Código	Nombre
1	NM01001	NEUMÁTICO 225/250-17 TR29	13	NOT01002	14.9-24 TR218A
2	NM01002	NEUMÁTICO 225/250-18 TR29	14	NOT01003	13.6-38 TR218A
3	NM01003	NEUMÁTICO 275/300-14 TR29	15	NOT01004	18.4-30 TR218A
4	NM01004	NEUMÁTICO 275/300-19 TR29	16	NOT01005	23.1-26 TR218A
5	NM01005	NEUMÁTICO 275/300-21 TR29	17	NOT01006	12.5-80/18 TR218A
6	NM01006	NEUMÁTICO 300-17 TR29	18	NOT01007	13.00/14.00-24 TR78A
7	NM01007	NEUMÁTICO 300-18 TR29	19	NOT01008	17.5-25 TRJ1175C
8	NM01008	NEUMÁTICO 300-19 TR29	20	NOT01009	6.00-9 TR13
9	NM01009	NEUMÁTICO 300-21 TR29	21	NOT01010	16.00-25 TR177A
10	NM01010	NEUMÁTICO 325/350-10 V1.08.01	22	NOT01011	6.50-10 TR13
11	NM01011	NEUMÁTICO 325/350-16 TR29	23	NOT01012	7.50-15 TR13
12	NOT01001	12.4-24 TR218A	24	NOT01013	7.00-12 TR13
25	NOT01014	5.00-8 TR13			

	Código	Nombre		Código	Nombre
26	NB01001	SW 26x1.95/2.125 A/V 48mm	31	NB01006	SW 27.5x2.10/2.35 F/V 48mm
27	NB01002	SW 20x2.125 A/V 48mm	32	NB01007	SW 27x1.25 A/V 48mm
28	NB01003	SW 29x2.10/2.35 A/V 48mm	33	NB01008	SW 24x1.95/2.125 48mm
29	NB01004	SW 29x2.10/2.35 F/V 48mm	34	NB01009	SW 16x1.75/1.95/2.125 A/V 48mm
35	NB01005	SW 700x25C F/V 60mm			

## NEUMÁTICOS PARA BUSES ,CAMIONES Y CARRO

### Neumáticos para CAMIONES

- Material: fabricados en india, 100% caucho, carcasa radial con cinturones de acero, compuestos de alta durabilidad; capas textiles estabilizadoras; talón reforzado; diseñados para reencauche.



### Neumáticos para CARRO

- Material: Carcasa radial con cinturón de acero, capas textiles (poliéster/nylon), compuestos con sílice para mojado y negro de humo para vida útil

	Código	Nombre		Código	Nombre
36	NC01001	NEUMÁTICO FR13 155/165 TR13	41	NMM01002	NEUMÁTICO 400/450
37	NC01002	NEUMÁTICO FR14 155/165 TR13	42	NMM01003	NEUMÁTICO 400/450-12
38	NC01003	NEUMÁTICO KR15 TR13	43	NMM01004	NEUMÁTICO 410/17
39	NC01004	NEUMÁTICO KR16 TR13	44	NMM01005	NEUMÁTICO 410/18
40	NMM01001	NEUMÁTICO 400/8	45	NMM01006	NEUMÁTICO 450/500-12

	Código	Nombre		Código	Nombre
46	NBC01001	10.00-20 TR78A	52	NCL01003	NEUMÁTICO 750-16 TR13 VÁLVULA CORTA
47	NBC01002	11.00-20 TR78A	53	NCL01004	NEUMÁTICO 750-16 TR177A VÁLVULA LARGA
48	NBC01003	9.00-20 TR175	54	NCL01005	NEUMÁTICO 825-16 TR177A VÁLVULA LARGA
49	NBC01004	12.00-24 TR177A	55	NCL01006	NEUMÁTICO 825-16 TR13 VÁLVULA CORTA
50	NBC01005	FLAP (Protector) 11.00-20 (Rin 20)	56	NCL01007	FLAP (PROTECTOR) 750-16 (Rin 16)
51	NCL01001	NEUMÁTICO 700-15 TR177A VÁLVULA LARGA	57	NCL01008	FLAP (PROTECTOR) 700-15 (Rin 15)
58	NCL01002	NEUMÁTICO 700-15 TR13 VÁLVULA CORTA			

# 01

## PESAS DE BALANCEO (PLOMO)

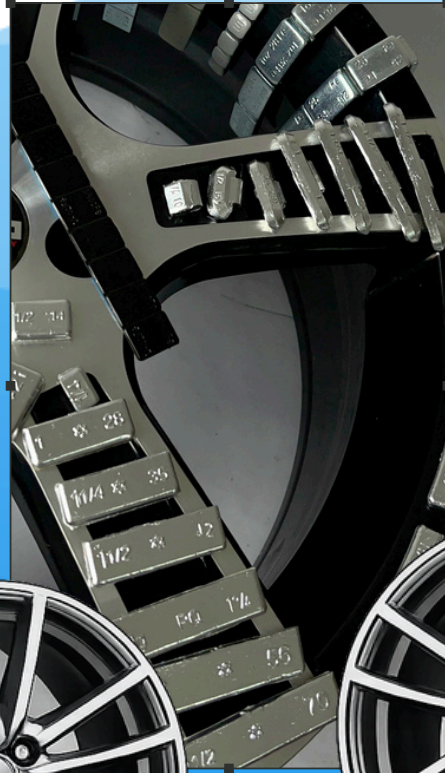
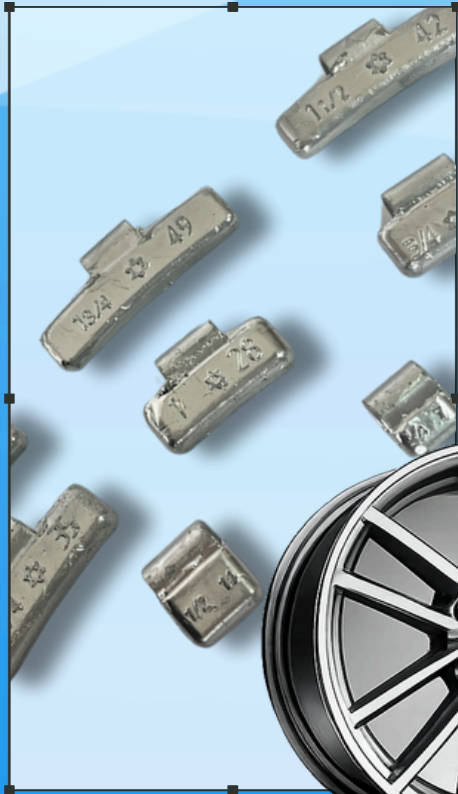

Pesas de balanceo, fabricadas por PQ, son de la mejor calidad y estilo, además de ser las más confiables, contamos con varias alternativas.

## PESAS ADHESIVA PLOMO

Pesas adhesivas (plomo): segmentos de plomo adhesivo acrílico de alta adherencia

- Balanceo estático/dinámico en rines de aleación o pintados donde no se quiere marcar el rin (alternativa a clip-on).
- Colocación en el canal interno del rin (detrás de los radios) para mantener estética y evitar interferencia con la pinza de freno.
- Vehículos: carro, SUV y pick-up; también válidas en motos con rin liso y superficie limpia.



	Código	Nombre		Código	Nombre
1	FPA01001	PESA ADHESIVA PLOMO (1/4) 7GR PAQ X 100	6	FPA01006	PESA ADHESIVA PLOMO (1 1/2) 42GR PAQ X 100
2	FPA01002	PESA ADHESIVA PLOMO (1/2) 14GR PAQ X 100	7	FPA01007	PESA ADHESIVA PLOMO (1 3/4) 49GR PAQ X 100
3	FPA01003	PESA ADHESIVA PLOMO (3/4) 21GR PAQ X 100	8	FPA01008	PESA ADHESIVA PLOMO (2) 56GR PAQ X 50
4	FPA01004	PESA ADHESIVA PLOMO (1) 28GR PAQ X 100	9	FPA01009	PESA ADHESIVA PLOMO (2 1/2) 70GR PAQ X 50
5	FPA01005	PESA ADHESIVA PLOMO (1 1/4) 35GR PAQ X 100			

## PESAS DE BALANCEO LUJO PLOMO

- Material (compacto): Cuerpo de plomo (alta pureza) con recubrimiento epoxi/poliéster color gris o negro (acabado premium).
- Adhesivas "lujo": base aluminio/PET de bajo perfil, adhesivo acrílico alta adherencia, liner siliconado.
- Uso ideal: Balanceo estático/dinámico en rines de aleación/pintados donde se prioriza estética y protección del acabado (SUV, sedanes y deportivos). Se colocan ocultas en el canal interno/detrás de radios; evitan marcas y ofrecen alta resistencia a corrosión y lavados.



	Código	Nombre		Código	Nombre
10	FPL01001	PESA LUJO PLOMO (1/4) 7 GR PAQ X 100	16	FPL01007	PESA LUJO PLOMO (1 3/4) 49 GR PAQ X 50
11	FPL01002	PESA LUJO PLOMO (1/2) 14 GR PAQ X 100	17	FPL01008	PESA LUJO PLOMO (2) 55 GR PAQ X 50
12	FPL01003	PESA LUJO PLOMO (3/4) 21-25 GR PAQ X 100	18	FPL01009	PESA LUJO PLOMO (2 1/4) 63 GR PAQ X 50
13	FPL01004	PESA LUJO PLOMO (1) 28 GR PAQ X 100	19	FPL01010	PESA LUJO PLOMO (2 1/2) 70 GR PAQ X 50
14	FPL01005	PESA LUJO PLOMO (1 1/4) 35 GR PAQ X 100	20	FPL01011	PESA LUJO PLOMO (2 3/4) 77 GR PAQ X 50
15	FPL01006	PESA LUJO PLOMO (1 1/2) 40-42 GR PAQ X 100	21	FPL01012	PESA LUJO PLOMO (3) 85 GR PAQ X 50

### PESAS DE BALANCEO ESTÁNDAR PLOMO CAMIÓN

- Material : Cuerpo de plomo de alta pureza
- clip de acero resorte pesado base aluminio/PET y adhesivo acrílico alta adherencia).
- Uso ideal: Balanceo estático y dinámico en ruedas de camión/bus (TBR/LTR).
- Aplicación en el canal interno o en ambos planos según la máquina balanceadora.
- Superficie limpia y seca; presionar firme (adhesivas) y verificar anclaje (clip-on).

	Código	Nombre		Código	Nombre
22	IPCC01001	PESA ESTÁNDAR PLOMO CAMIÓN #1	26	IPCC01005	PESA ESTÁNDAR PLOMO CAMIÓN #5
23	IPCC01002	PESA ESTÁNDAR PLOMO CAMIÓN #2	27	IPCC01006	PESA ESTÁNDAR PLOMO CAMIÓN #6
24	IPCC01003	PESA ESTÁNDAR PLOMO CAMIÓN #3	28	IPCC01007	PESA ESTÁNDAR PLOMO CAMIÓN #7
25	IPCC01004	PESA ESTÁNDAR PLOMO CAMIÓN #4	29	IPCC01008	PESA ESTÁNDAR PLOMO CAMIÓN #8

### PESAS DE BALANCEO ESTÁNDAR PLOMO

- Material: caucho vulcanizado o goma reforzada.
- Colores: Negro
- Ideal para reparaciones internas de neumáticos radiales y diagonales

	Código	Nombre		Código	Nombre
30	FPC01001	PESA ESTÁNDAR PLOMO (1/4) 7GR PAQ X 100	36	FPC01007	PESA ESTÁNDAR PLOMO (1 3/4) 49GR PAQ X 50
31	FPC01002	PESA ESTÁNDAR PLOMO (1/2) 14GR PAQ X 100	37	FPC01008	PESA ESTÁNDAR PLOMO (2) 56GR PAQ X 50
32	FPC01003	PESA ESTÁNDAR PLOMO (3/4) 21GR PAQ X 100	38	FPC01009	PESA ESTÁNDAR PLOMO (2 1/4) 63GR PAQ X 50
33	FPC01004	PESA ESTÁNDAR PLOMO (1) 28GR PAQ X 100	39	FPC01010	PESA ESTÁNDAR PLOMO (2 1/2) 70GR PAQ X 50
34	FPC01005	PESA ESTÁNDAR PLOMO (1 1/4) 35GR PAQ X 100	40	FPC01011	PESA ESTÁNDAR PLOMO (2 3/4) 77GR PAQ X 50
35	FPC01006	PESA ESTÁNDAR PLOMO (1 1/2) 42GR PAQ X 100	41	FPC01012	PESA ESTÁNDAR PLOMO (3) 84GR PAQ X 50

PAGINA WEB



REDES SOCIALES

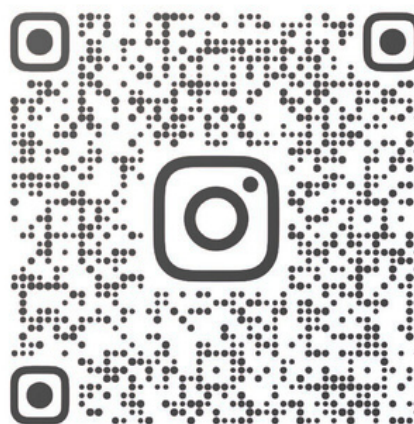

## PREOCÚPATE POR EL CAMINO Y NOSOTROS POR TU SEGURIDAD

“JEHOVÁ GUARDARÁ TU SALIDA Y TU ENTRADA DESDE AHORA Y PARA SIEMPRE.”

SALMO 121:8

